

JORNADAS DE CATASTRO TERRITORIAL - II



2^a JORNADA DE CATASTRO TERRITORIAL

- Sector Sur (Aguas Calientes III, El Laco, Capur, Tuyajto)
 - Sector Centro II (Cejar, Yamala, Beter, Puques/Zapar, Baltinache, Quito, Catarpe, Piedra de la coca, Vilama, faldas del Licancabur)
 - Sector Este I (Talabre, Láscar, Lejía, Aguas Calientes II, Huaitiquina, Pili)
-

SECTOR SUR

Salar Aguas Calientes III, Salar de Capur, Laguna Tuyajto, Salar El Laco

AGUAS CALIENTES III

Ministerio de Bienes Nacionales señala que no existe acto administrativo asociado al área



SALAR EL LACO

Ministerio de Bienes Nacionales señala que no existe acto administrativo asociado al área

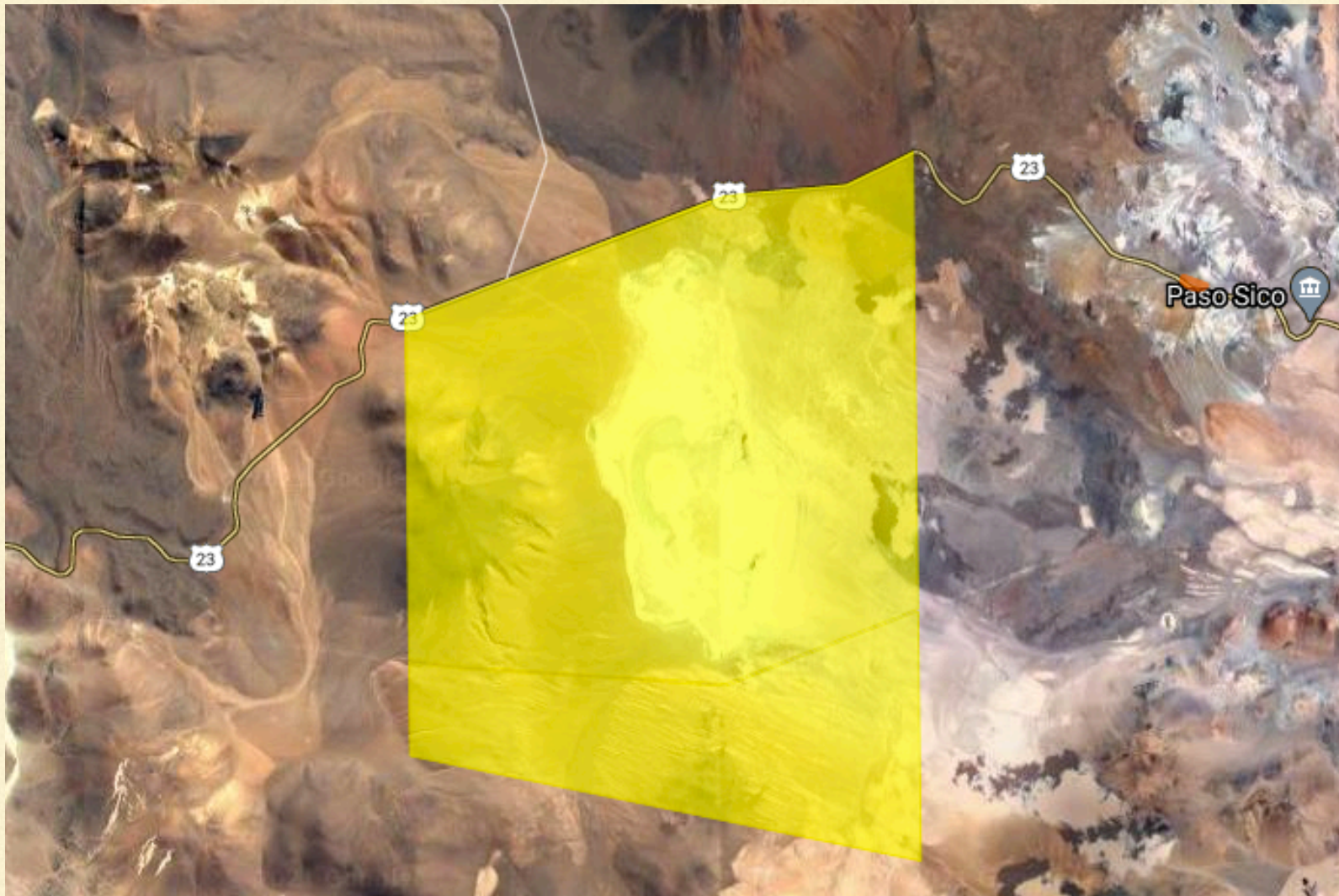

SALAR DE CAPUR Y LAGUNA TUYAJTO

Ministerio de Bienes Nacionales señala que no existe acto administrativo asociado al área

SECTOR CENTRO

Cejar, Yamala, Beter, Quito, Catarpe, Puques/Zapar, Escondidas de Baltinache,
Piedra de la coca, Vilama, faldas del Licancabur

LAGUNAS CEJAR Y LA PIEDRA

Ministerio de Bienes Nacionales señala que no existe acto administrativo asociado al área.
Corte Suprema ratifica que área corresponde a terreno fiscal de uso público.

VEGAS DE CEJAR Y LA PIEDRA

Ministerio de Bienes Nacionales señala que área fue entregada a comunidad de Camar (Solar) mediante Cesión gratuita

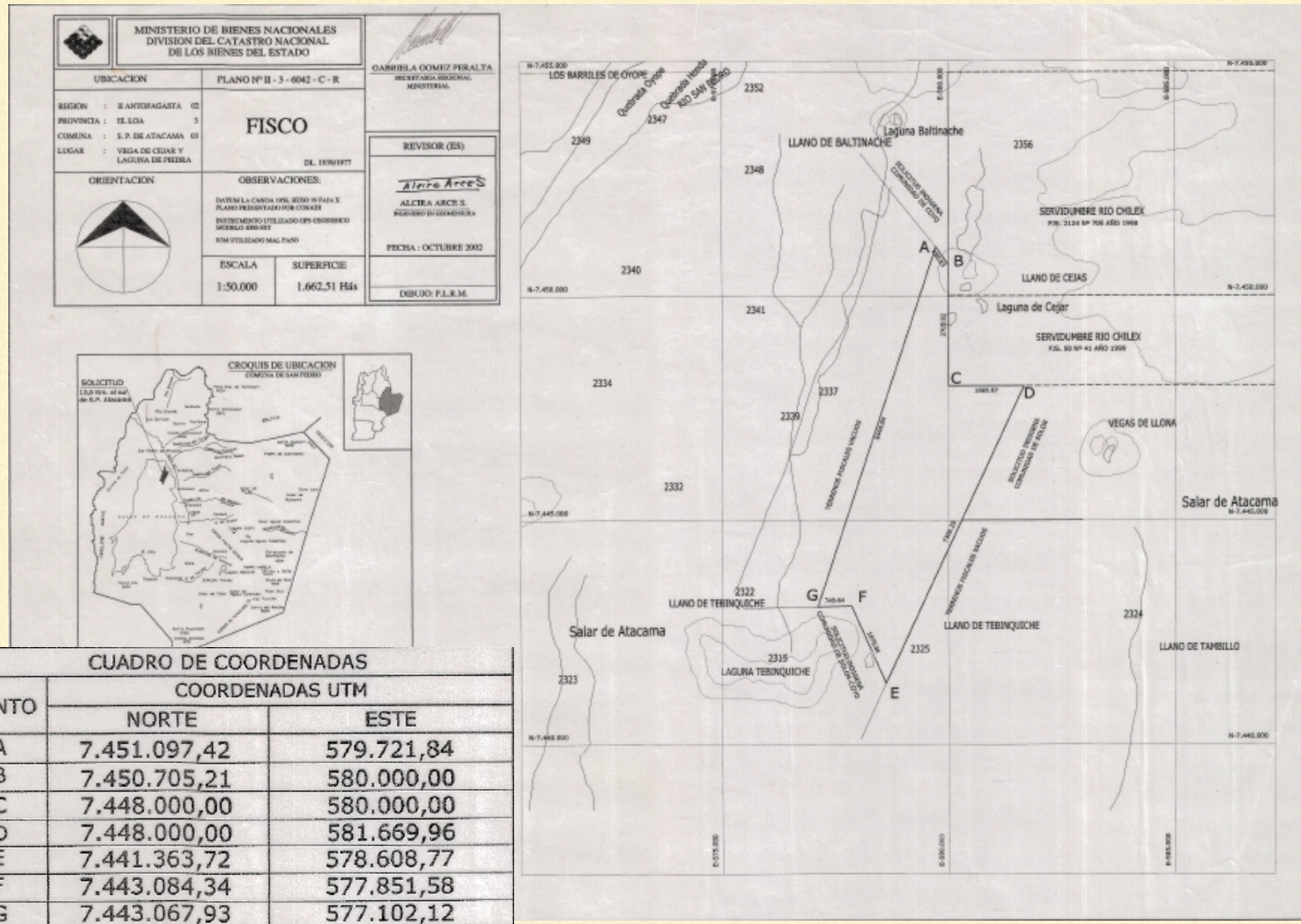

 MINISTERIO DE BIENES NACIONALES DIVISION DEL CATASTRO NACIONAL DE LOS BIENES DEL ESTADO		GABRIELA GOMEZ PERALTA INGENIERA EJECUTIVA MINISTERIAL
UBICACION	PLANO N° II - 3 - 6042 - C - R	
REGION : I ANTOFAGASTA 02	FISCO DL. 18/9/1977	REVISOR (ES)
PROVINCIA : EL LOA 3		ALFRE ARCE S. INGENIERO EN GEOMENSURA
COMUNA : S. P. DE ATACAMA 03		FECHA : OCTUBRE 2002
LUGAR : VEGA DE CEJAR Y LAGUNA DE PIEDRA		DIBUJO: P.L.R.M.
ORIENTACION	OBSERVACIONES:	
	DATUM LA CANON 1984, BESO W PELA Y PLANO PROYECTADO POR COINTE	
	INSTRUMENTO UTILIZADO GPS CHORRILERO MODELO 800-017	
	KM UTILIZADO MAL PADO	
ESCALA	SUPERFICIE	
1:50.000	1.662,51 Hés	

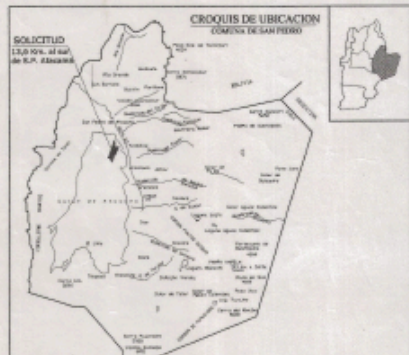

CUADRO DE COORDENADAS		
PUNTO	COORDENADAS UTM	
	NORTE	ESTE
A	7.451.097,42	579.721,84
B	7.450.705,21	580.000,00
C	7.448.000,00	580.000,00
D	7.448.000,00	581.669,96
E	7.441.363,72	578.608,77
F	7.443.084,34	577.851,58
G	7.443.067,93	577.102,12

VEGAS DE CEJAR Y LA PIEDRA



YAMALA

Ministerio de Bienes Nacionales señala que área fue entregada a comunidad de Coyo mediante Concesión gratuita

 MINISTERIO DE BIENES NACIONALES DIVISION DEL CATASTRO NACIONAL DE LOS BIENES DEL ESTADO		
UBICACION REGION : 8 ANTOINGASTA 02 PROVINCIA : EL LOJA 3 COMUNA : SAN PABLO DE ATACAMA 03 LUGAR : CAMPOS DE PASTOREO DE YAMALA-SANTO DOMINGO ATACAMA	PLANO Nº II - 3 - 562E - C - R FISCO DE. 1098197	
ORIENTACION 	OBSERVACIONES: DATOS DE LA CARTA 1956, BUENO EN PAIS X PLANO PROYECTADO POR COONAR INSTRUMENTO UTILIZADO GPS CIRCUMMETRO MODELO 4000-557 HUM UTILIZADO CAS	REVISOR (RS)  M. MORA TERRACUILLAR CATASTRALISTA C. 1098197 FECHA : JUNIO 2003 DIBUJO: P.L.R.M.
ESCALA 1:25.000	SUPERFICIE LOTE A : 14.50 Hás LOTE B : 1.018,82 Hás TOTAL : 1.033,32 Hás	



CUADRO DE COORDENADAS		
PUNTO	COORDENADAS UTM	
	NORTE	ESTE
/ A	7458676.2812	579620.0000
/ B	7458340.0671	580241.1361
/ C	7458330.6422	580258.5481
/ D	7457491.8760	581808.1200
/ E	7455173.2900	581051.6498
/ F	7455173.2900	577226.0551
/ G	7458000.0000	578581.7952
/ H	7458000.0000	579620.0000
/ I	7458215.3254	579620.0000
/ J	7458246.6650	579735.9352
/ K	7458264.4039	580087.5468
/ L	7458279.3177	580085.2668
/ M	7458261.4660	579732.1457
/ N	7458230.4012	579620.0000

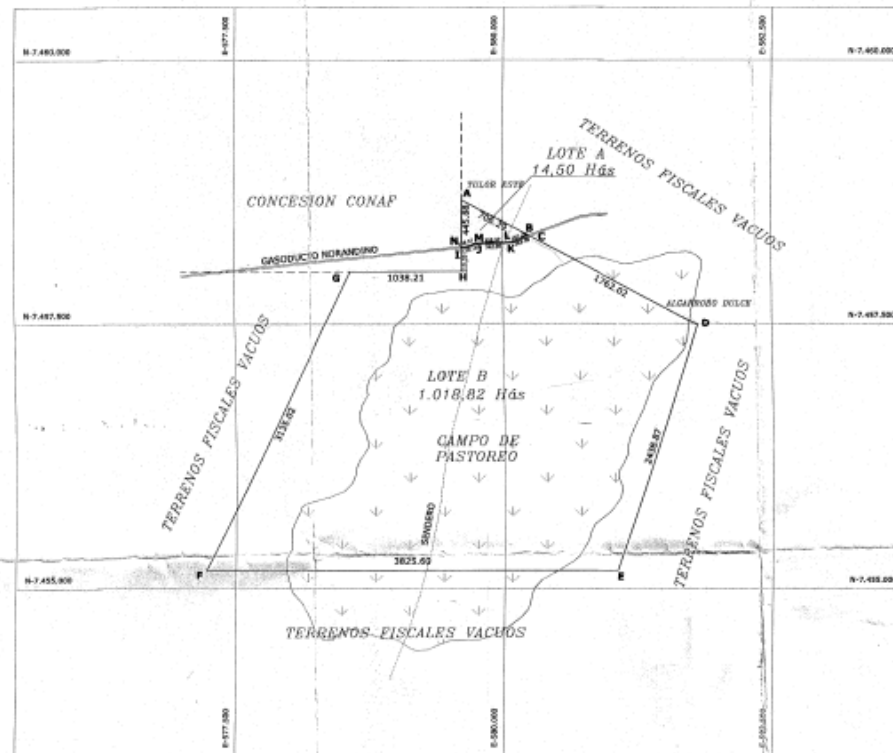

YAMALA

Campo Pastoreo Coyo

Béter

Google Earth

Image © 2020 Maxar Technologies
© 2020 Google
Image © 2020 CNES / Airbus

1 km



VEGA DE BALTINACHE

Ministerio de Bienes Nacionales señala que área fue entregada a comunidad de Coyo mediante Concesión gratuita

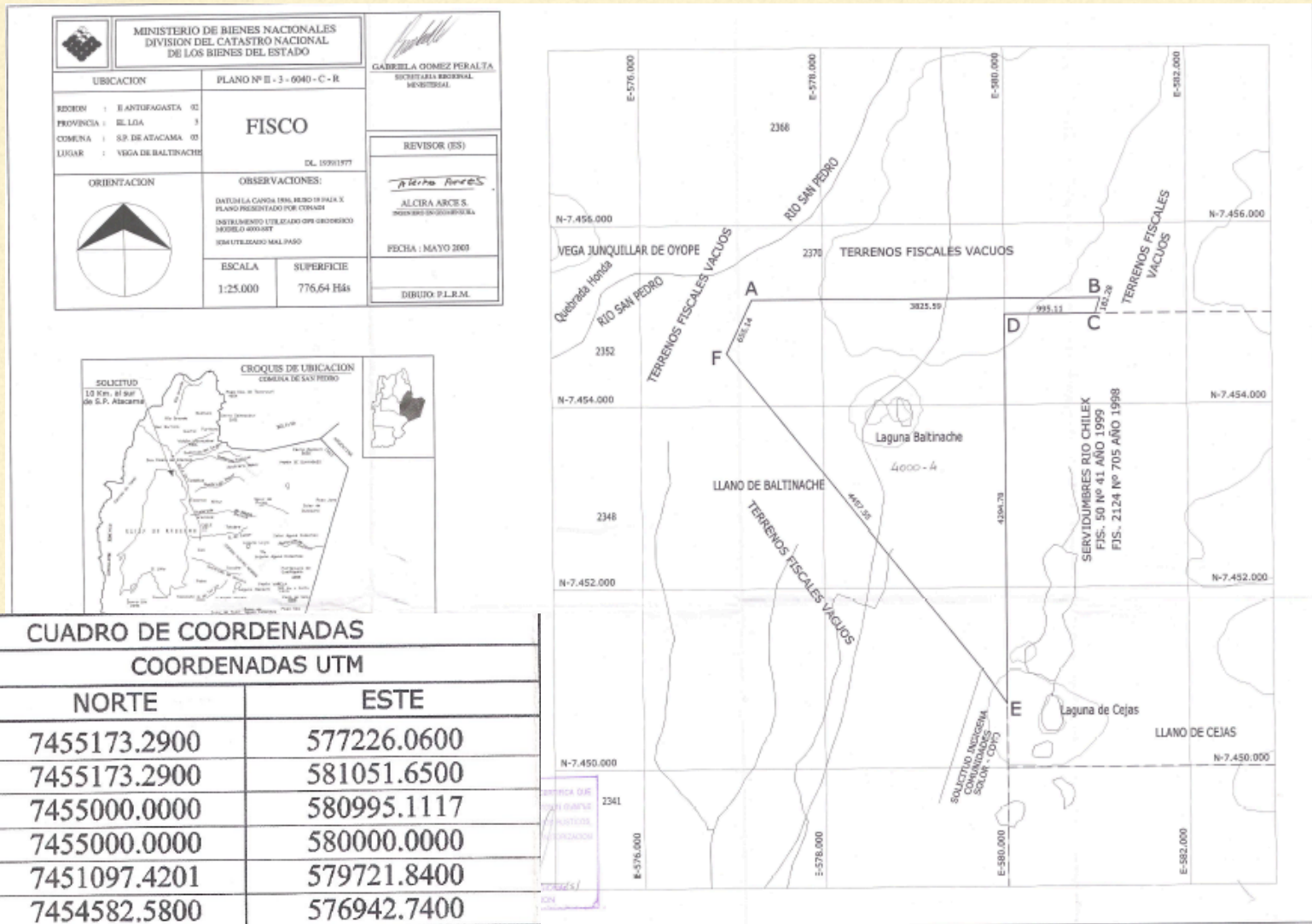

VEGA DE BALTINACHE

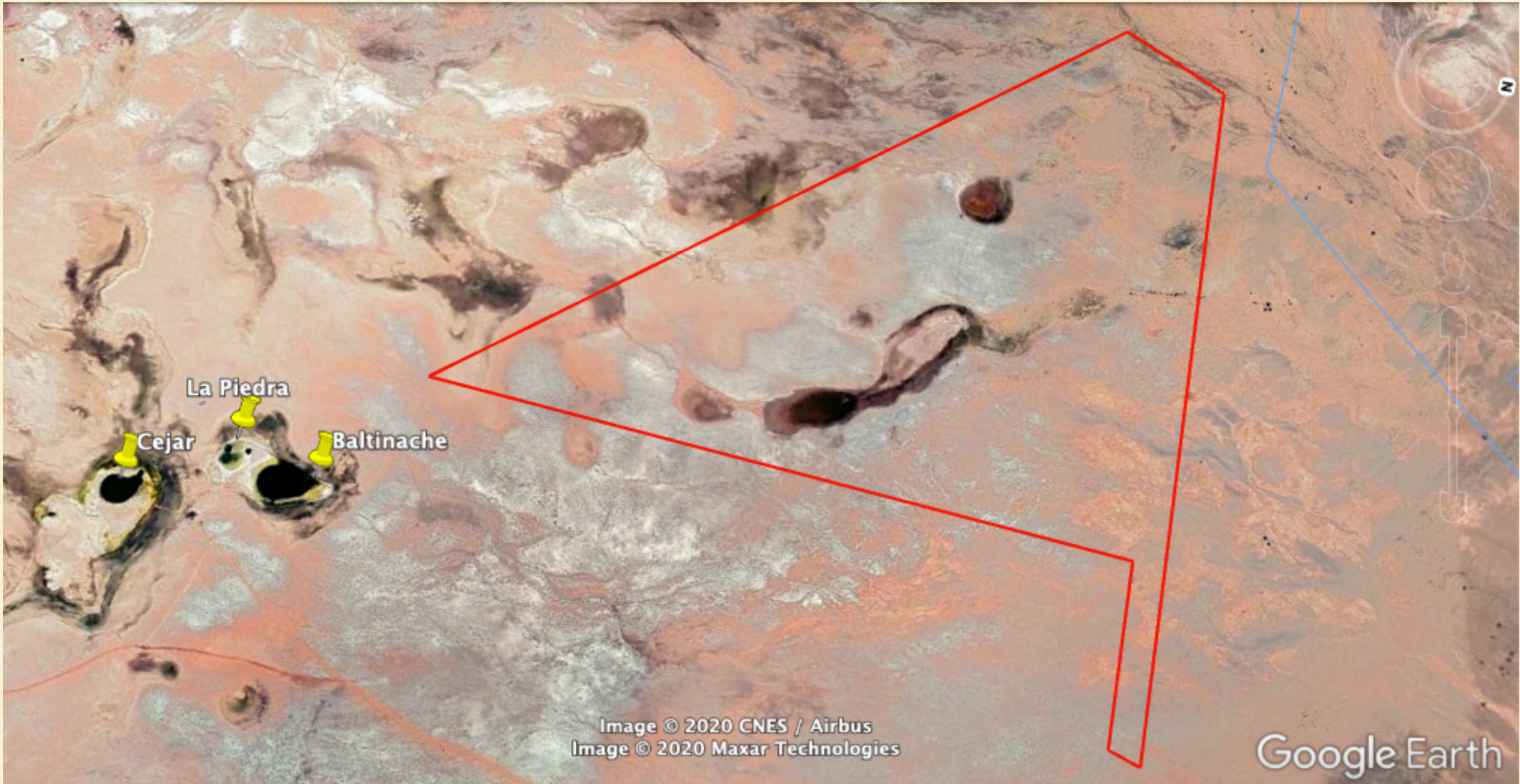

YAMALA + BALTINACHE

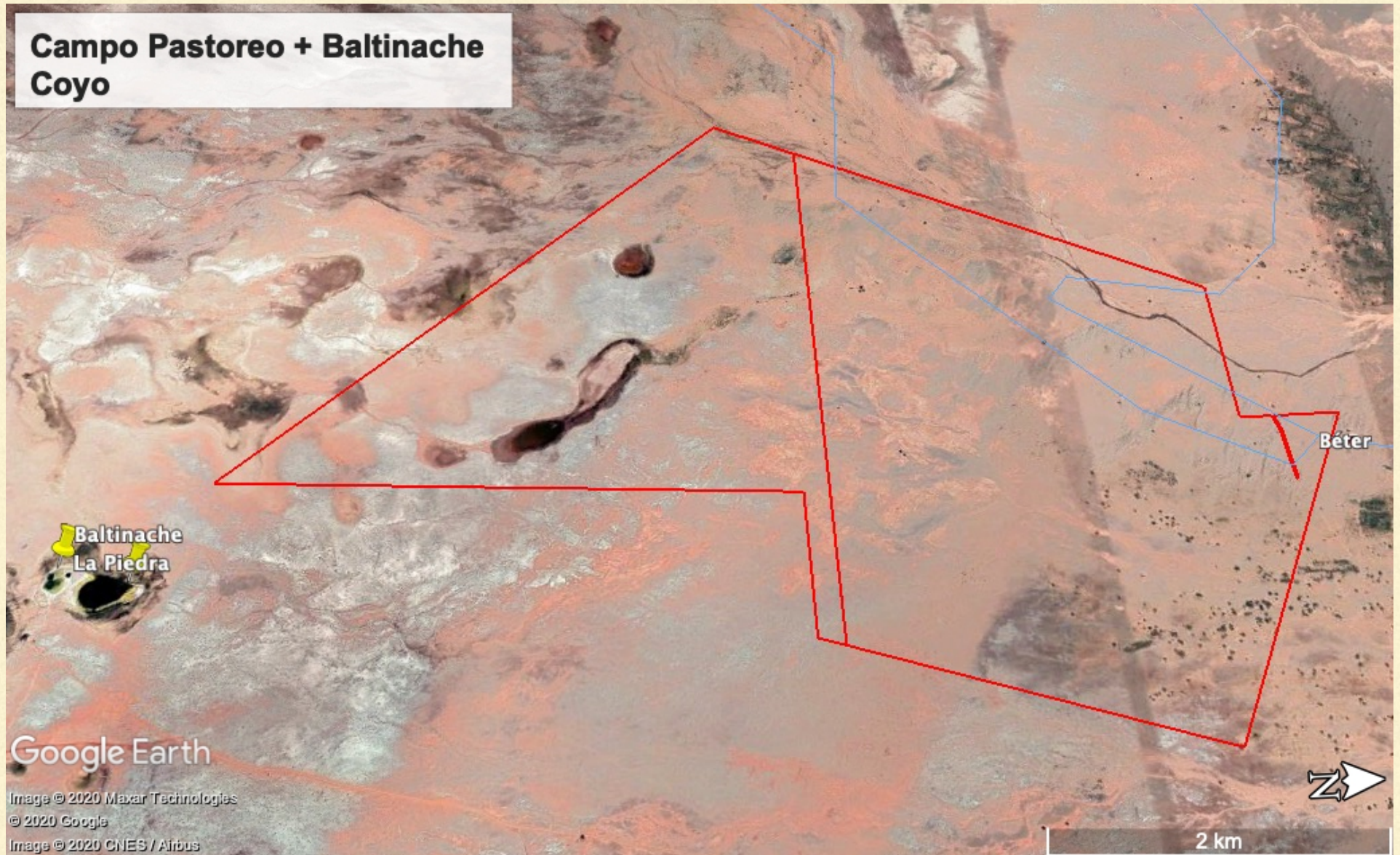

YAMALA + BALTINACHE + CEJAR + TEBENQUICHE

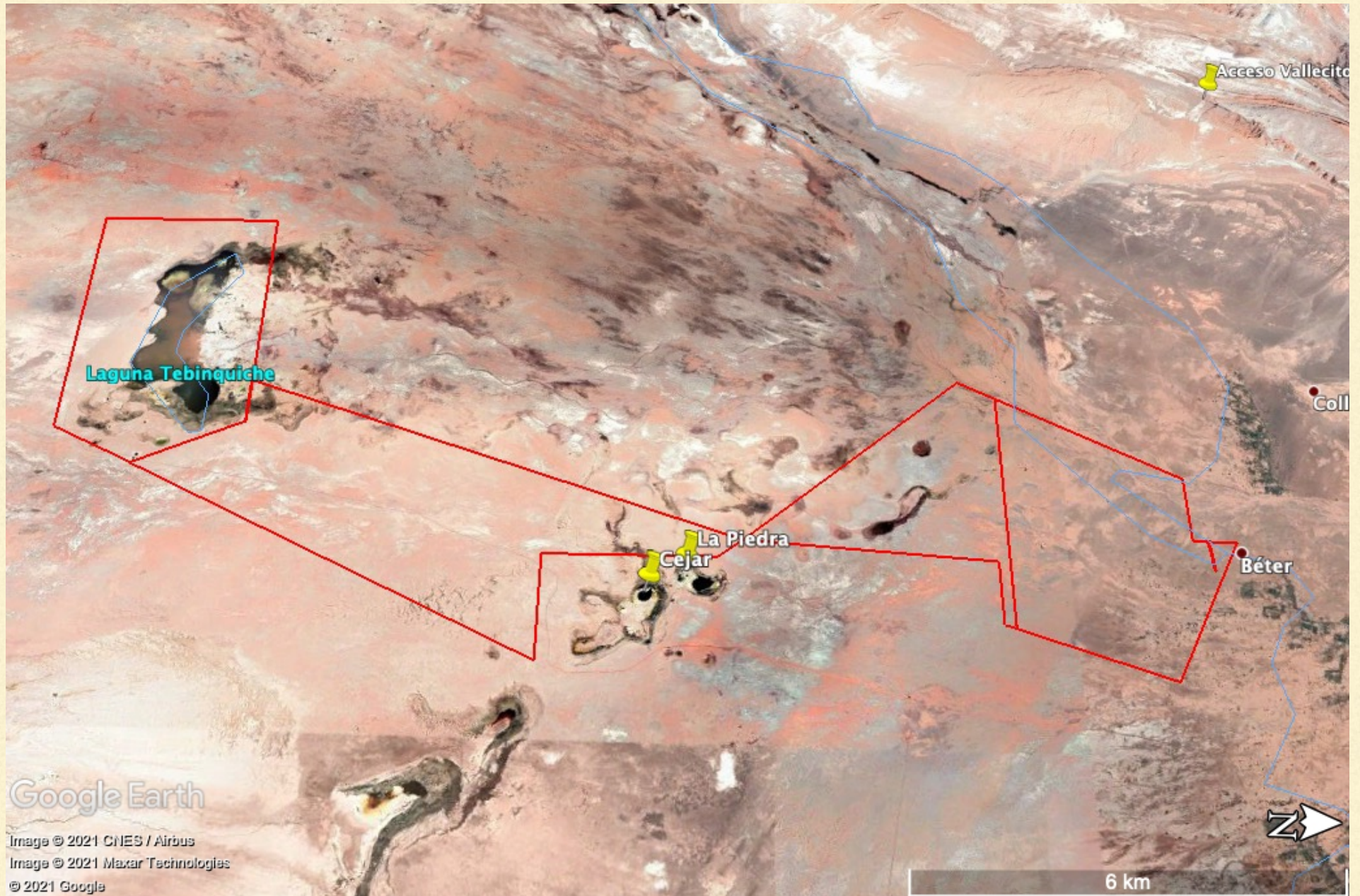

CAMPO PASTOREO DE SOLOR

Ministerio de Bienes Nacionales señala que área fue entregada a comunidad de Solor mediante Concesión gratuita a 25 años

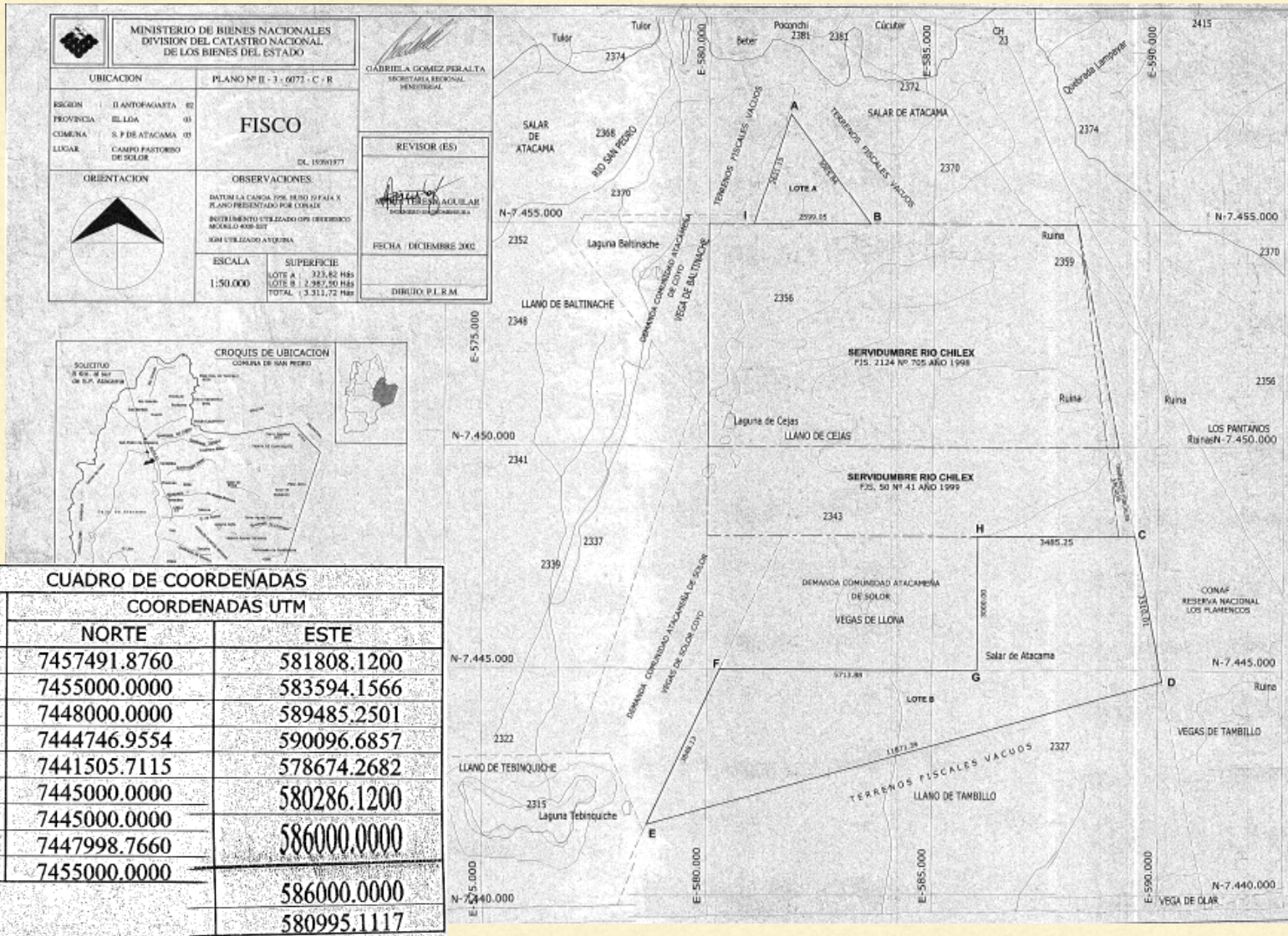

YAMALA + BALTINACHE + CEJAR + TEBENQUICHE + HONAR

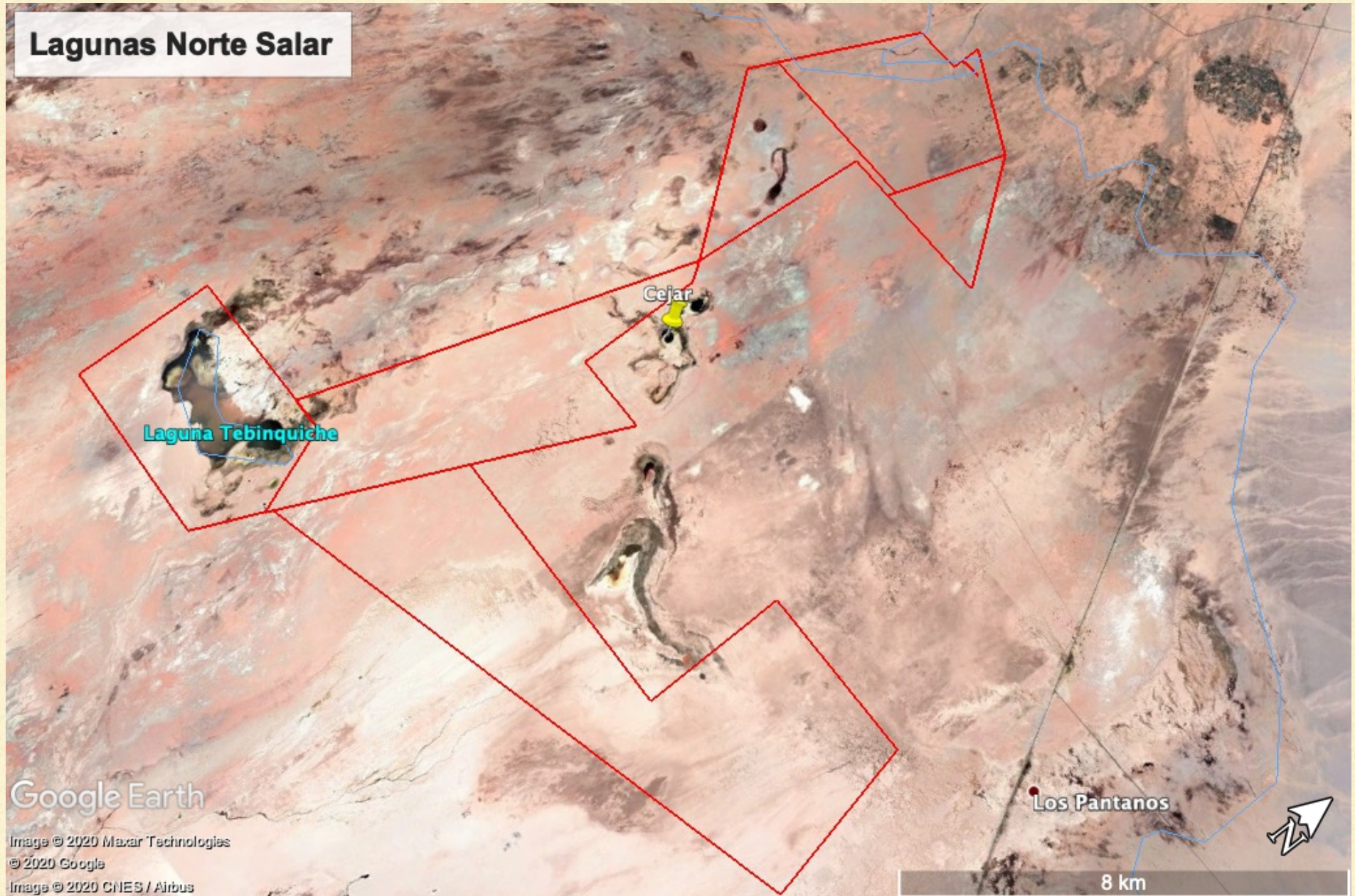

PUEBLO DE INDIOS Y DUNAS DE BETER

Ministerio de Bienes Nacionales señala que no existe acto administrativo asociado al área

ÁREA DE BETER CONSULTADA QUE NO TIENE ACTO ADMINISTRATIVO ASOCIADO



PUQUES Y ZAPAR

Ministerio de Bienes Nacionales señala que área fue entregada a comunidad de Toconao mediante Cesión gratuita



PUQUES Y ZAPAR

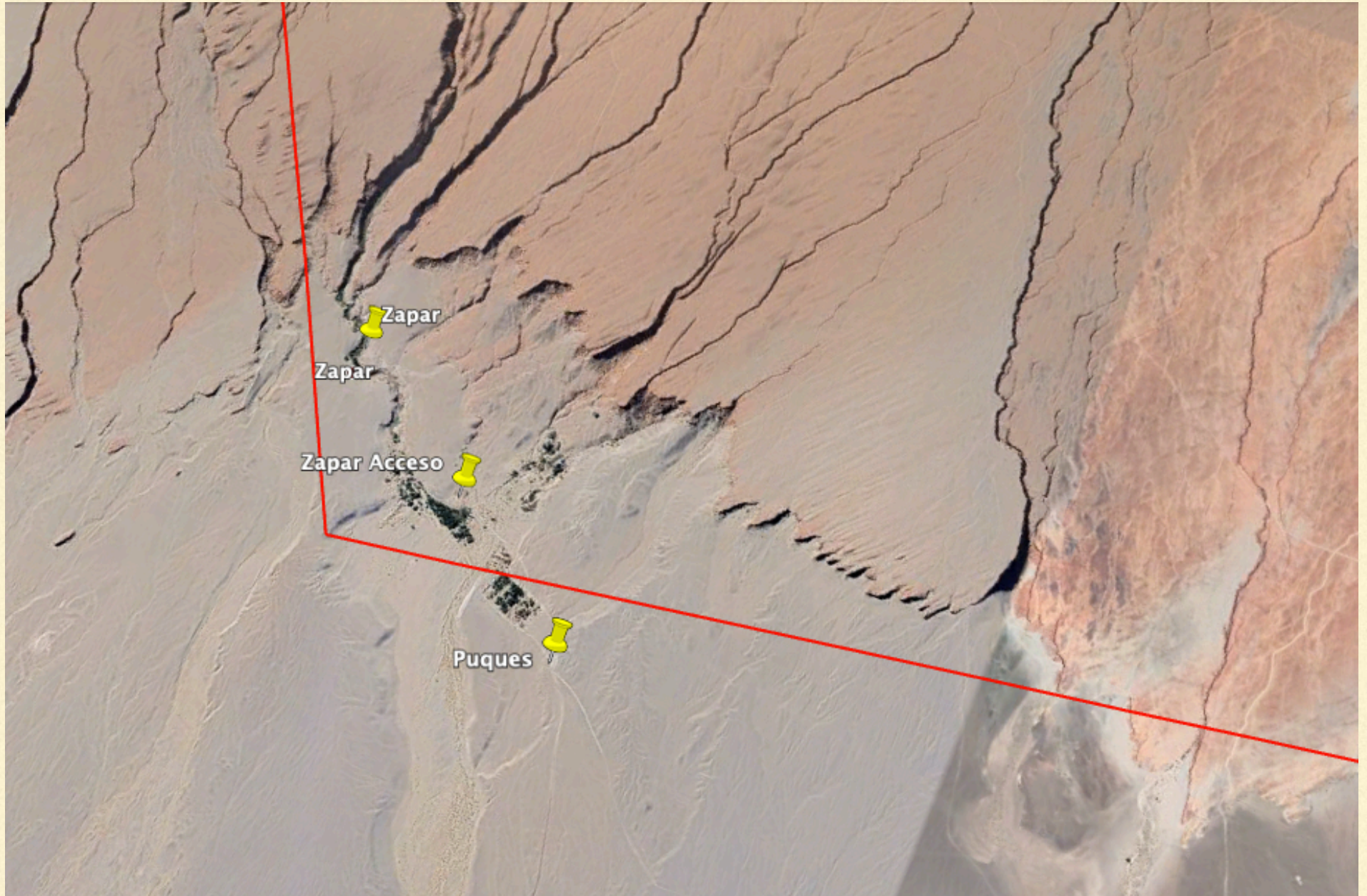

LAGUNAS ESCONDIDAS DE BALTINACHE

Ministerio de Bienes Nacionales señala que no existe acto administrativo asociado al área

QUITOR

Monumento nacional administrado por comunidad de Quito

 MINISTERIO DE BIENES NACIONALES DIRECCION DEL CADASTRO NACIONAL DE LOS BIENES DEL ESTADO		 REVISTADO POR:  M. VICENTE ARIAS INGENIERO GEOMATICO
UBICACION REGION : EL ANTOINGASTA [01] PROVINCIA : EL SMO [02] COMUNA : SAN FERRER AUCANAMA [03] LUGAR : FINCA DE AUTOS LOCALIDAD : SAN FERRER AUCANAMA	FOLIO N° II-3-5582-C-R FISCO MATERIA : D.L. No. 1939 / 77	
ORIENTACION γ / s UBICACION 	OBSERVACIONES : OBTENIDA LA CADA 1995, USO 30 PAA X PLANO PROYECTADO POR COMAR. INSTRUMENTOS UTILIZADOS GPS GEODESICO MODELO 4800-501 SEM UTILIZADO MODE EXTERNA NORTE SF. DE A. LIC. FREDY BUSTAMANTE ATE. EDHNO	EJECUTOR  LUIS FREDY BUSTAMANTE INGENIERO GEOMATICO
ESCALA : 1 : 2000	SUPERFICIE : 3.8 HAs	FECHA : DICIEMBRE 1999

VERTICE	COORDENADAS U.T.M. (m.)		VERTICE	COORDENADAS U.T.M. (m.)	
	NORTE	ESTE		NORTE	ESTE
BASE NORTE	7.460.404.55	585.738.57	N	7.468.622.70	580.820.77
A	7.468.811.51	580.519.87	O	7.468.612.13	580.833.85
B	7.468.789.45	580.545.93	P	7.468.596.68	580.842.63
C	7.468.760.45	580.597.72	Q	7.468.534.40	580.848.26
D	7.468.756.32	580.661.36	R	7.468.583.89	580.841.61
E	7.468.761.76	580.738.53	S	7.468.600.76	580.832.61
F	7.468.766.26	580.783.61	T	7.468.637.85	580.794.67
G	7.468.761.36	580.827.04	V	7.468.641.88	580.782.55
H	7.468.759.01	580.826.57	W	7.468.637.56	580.762.42
I	7.468.749.06	580.810.61	X	7.468.609.80	580.737.86
J	7.468.740.05	580.806.86	Y	7.468.601.60	580.690.15
K	7.468.721.24	580.803.53	Z	7.468.611.48	580.657.62
L	7.463.705.78	580.804.41	1	7.468.670.86	580.556.91
M	7.468.645.69	580.799.35	2	7.468.772.63	580.506.08
N	7.468.637.13	580.826.35	3	7.468.782.59	580.504.49



PLANO DE UBICACION
S/E

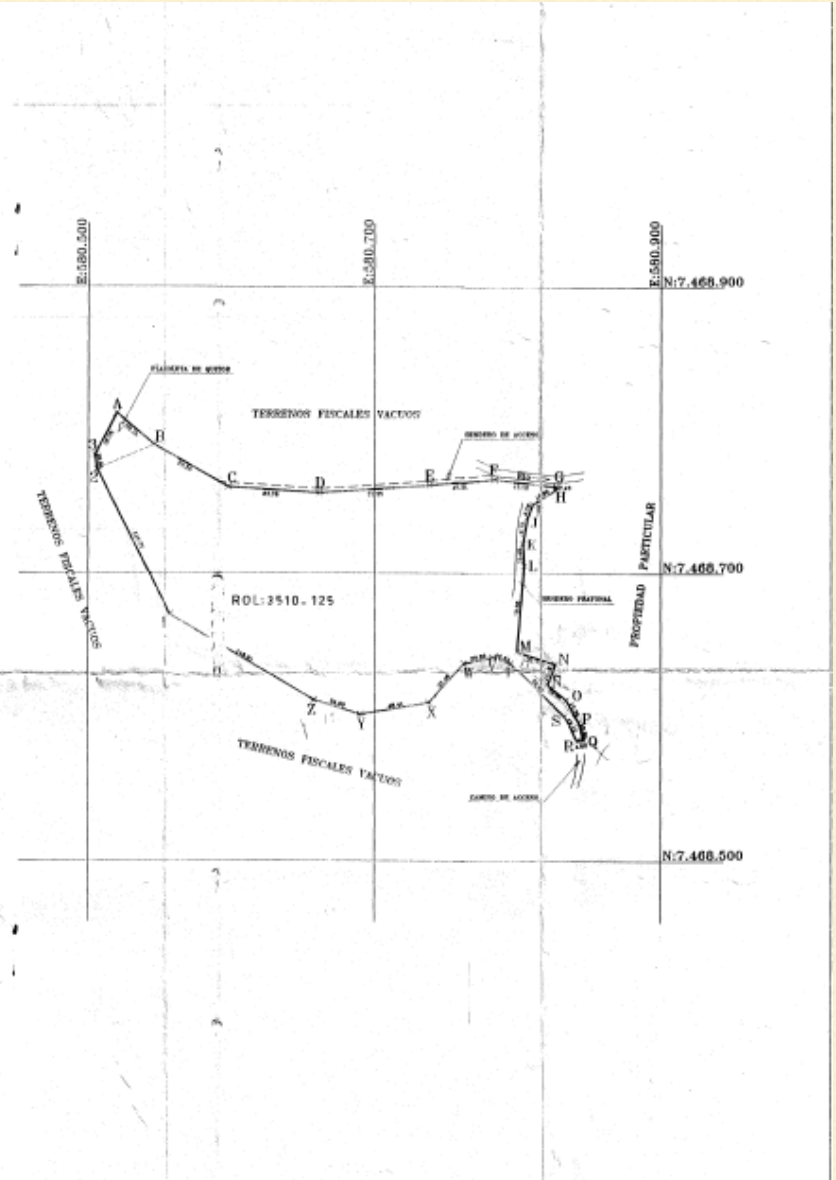

QUITOR - CERRO LA CRUZ

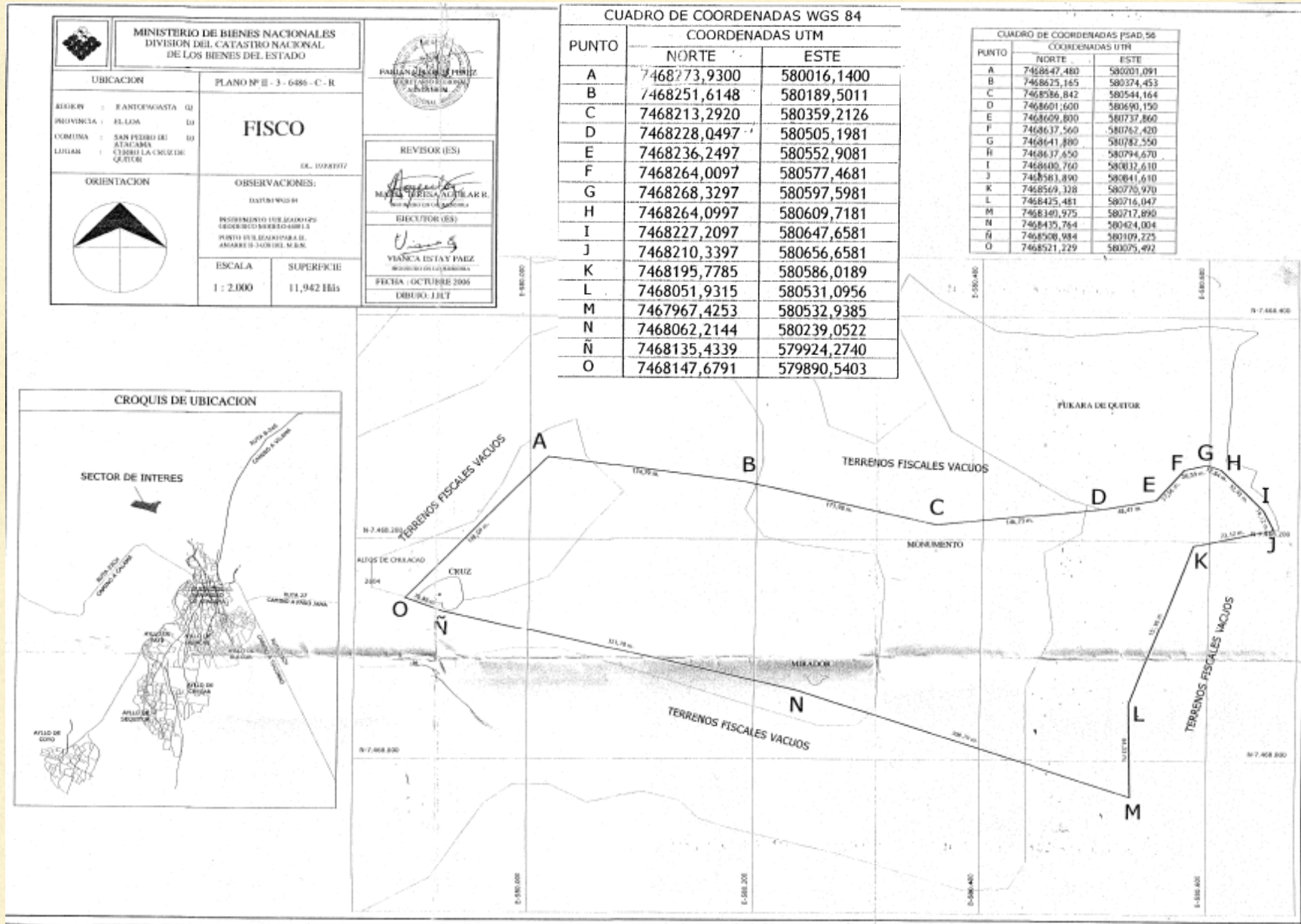

QUITOR - CERRO LA CRUZ



CATARPE

Ministerio de Bienes Nacionales señala que no existe acto administrativo asociado al área.

En septiembre de 2017 BB.NN. señala ilegalidad del cierre y decreta desalojo.

En marzo de 2018 la comunidad de Catarpe presenta recurso de reposición exigiendo consulta indígena para su desalojo, consulta que aún no se resuelve por parte de la CONADI.

PIEDRA DE LA COCA + VILAMA

Ministerio de Bienes Nacionales señala que no existe acto administrativo asociado al área.

Esto incluye camino hasta el túnel y cornisas, Cañón de Guatín, Gatchi nuevo y cascadas.

FALDAS DEL LICANCABUR

Ministerio de Bienes Nacionales señala que área fue entregada a comunidad de Quito mediante Concesión gratuita a 25 años

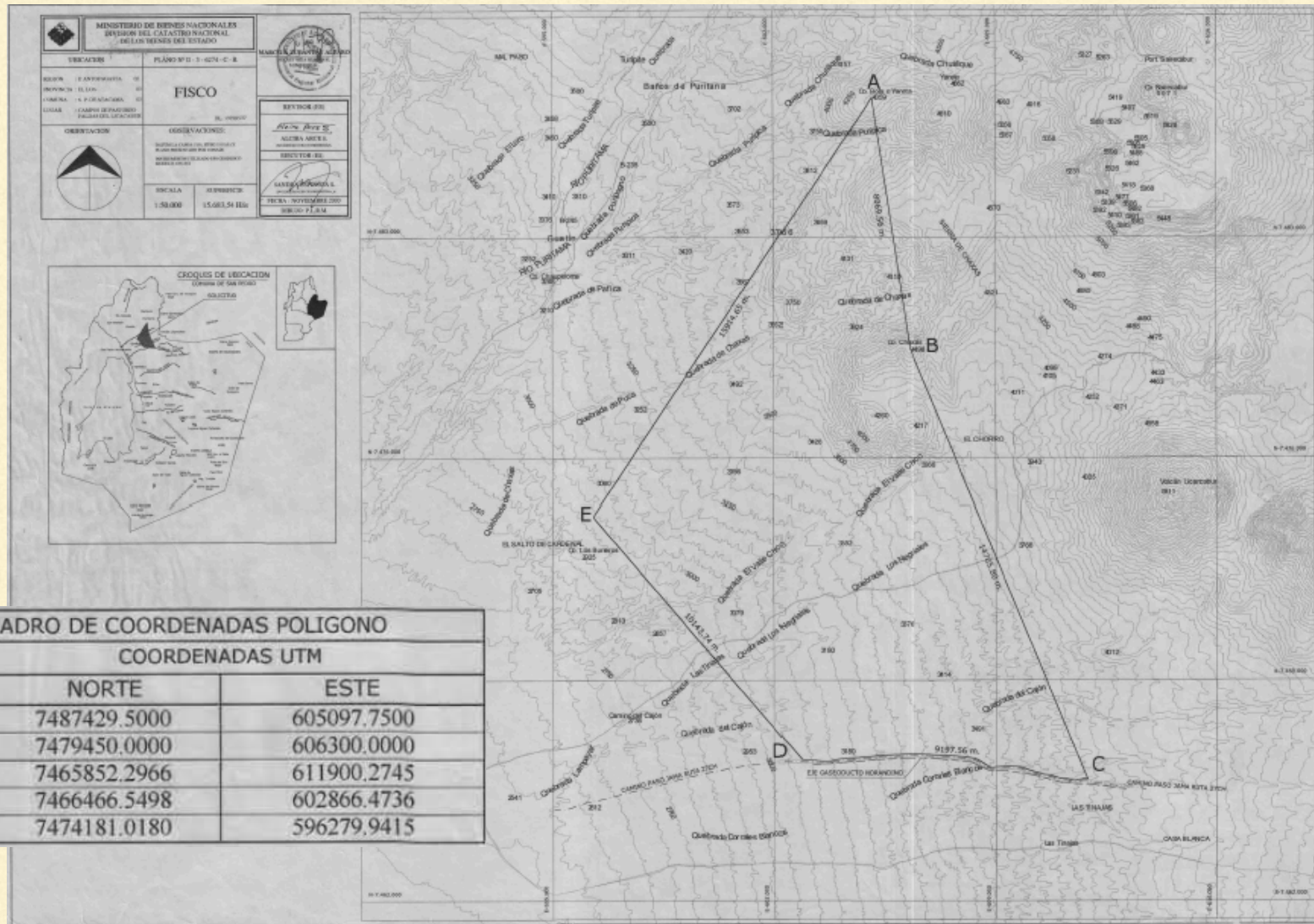

FALDAS DEL LICANCABUR

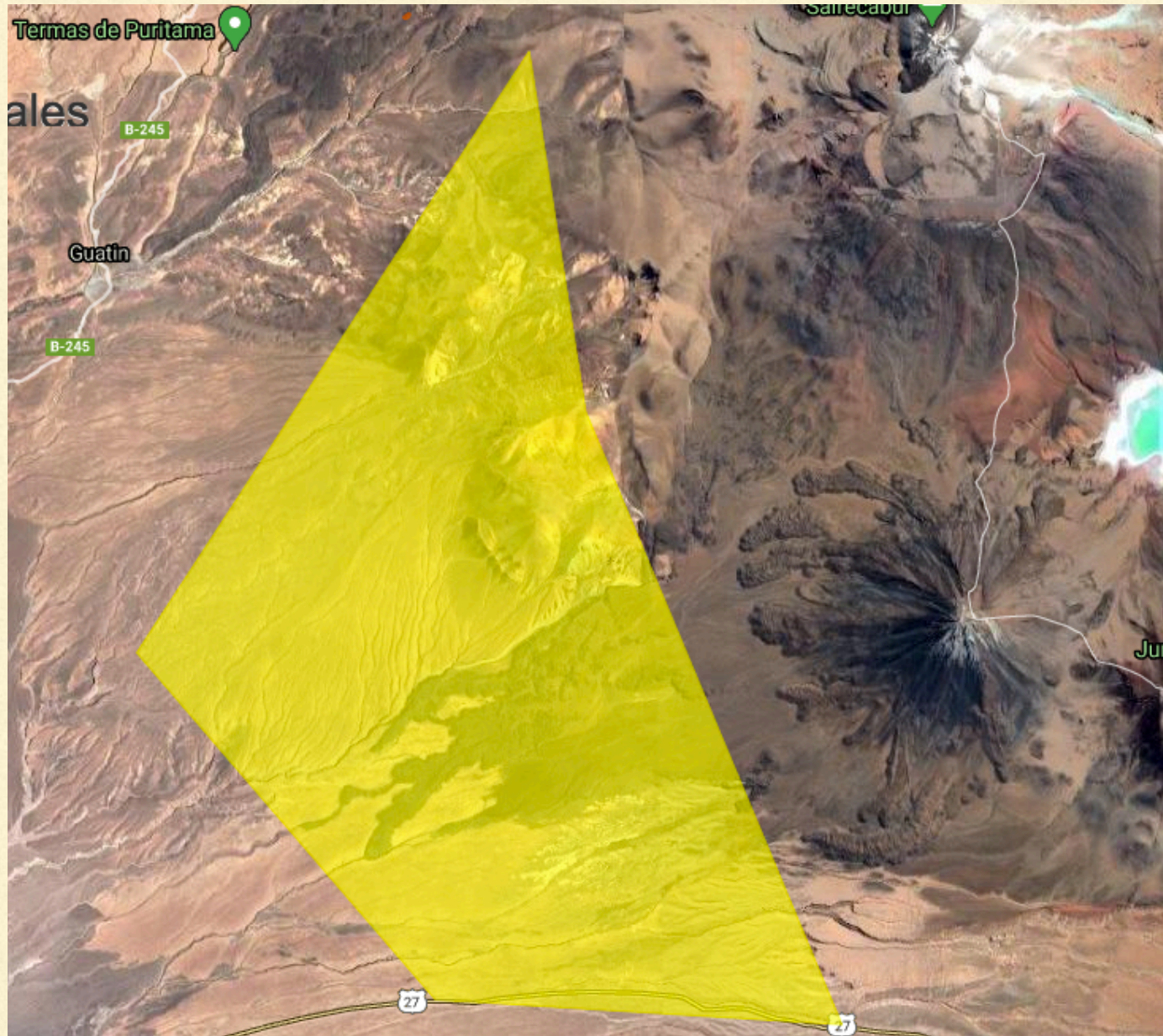

FALDAS DEL LICANCABUR



SECTOR ESTE I

Talabre, Láscar, Lejía, Aguas Calientes II, Huaitiquina, Pili

CAMPO PASTOREO TALABRE

Ministerio de Bienes Nacionales señala que área fue entregada a comunidad de Talabre mediante Cesión gratuita

 MINISTERIO DE BIENES NACIONALES DIVISION DEL CATASTRO NACIONAL DE LOS BIENES DEL ESTADO		INSTITUTO NACIONAL DE BIENES NACIONALES
UBICACION REGION : EL AVISPA 02 PROVINCIA : EL DÓN 3 COMUNA : S.P. TALABRE 03 LOCALIDAD : CAMPAMENTO TALABRE	PLANO N° E-3-648-1-03 FISCO DL. 1997/01	REVISOR: ISI  ALBA ALCALÁ S. INGENIERO EN GEOMÁTICA FECHA: NOVIEMBRE 2005 DIBUJO: JULY
ORIENTACION 	OBSERVACIONES: DEMARCACION PLANO Nº E-3-648-1-03 QUE TIENE LA CARA DEL N.º 1000 PUNTO A PLANO PREVIAMENTE DEL COMITÉ INTERMUNICIPAL AGRARIO (INCOMA) DEL MUNICIPIO TALABRE	ESCALA: 1:100.000 SUPERFICIE: 28.093,53 Hms

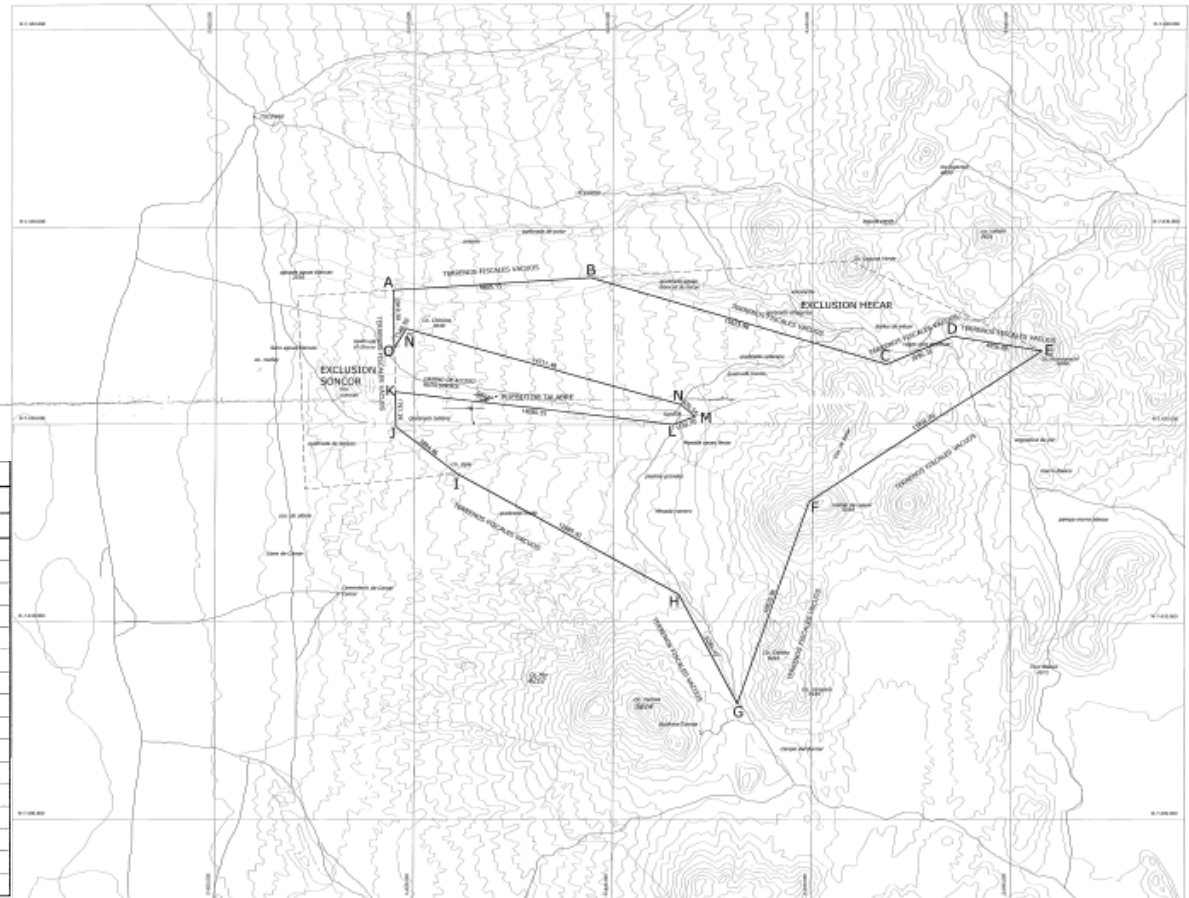

CUADRO DE COORDENADAS POLIGONO		
PUNTO	COORDENADAS UTM	
	NORTE	ESTE
A	7426833,19	608928,11
B	7427474,51	618836,77
C	7423100,00	633750,00
D	7424510,60	637053,78
E	7423775,00	641550,00
F	7416100,00	629850,00
G	7405876,19	626259,50
H	7411417,83	623291,35
I	7417510,00	612160,00
J	7419891,08	609078,24
K	7421687,95	609039,38
L	7420004,81	623018,97
M	7420411,60	624097,77
N	7421045,16	623362,55
N̄	7424900,00	609580,00
O	7423913,89	608991,24

CAMPO PASTOREO TALABRE

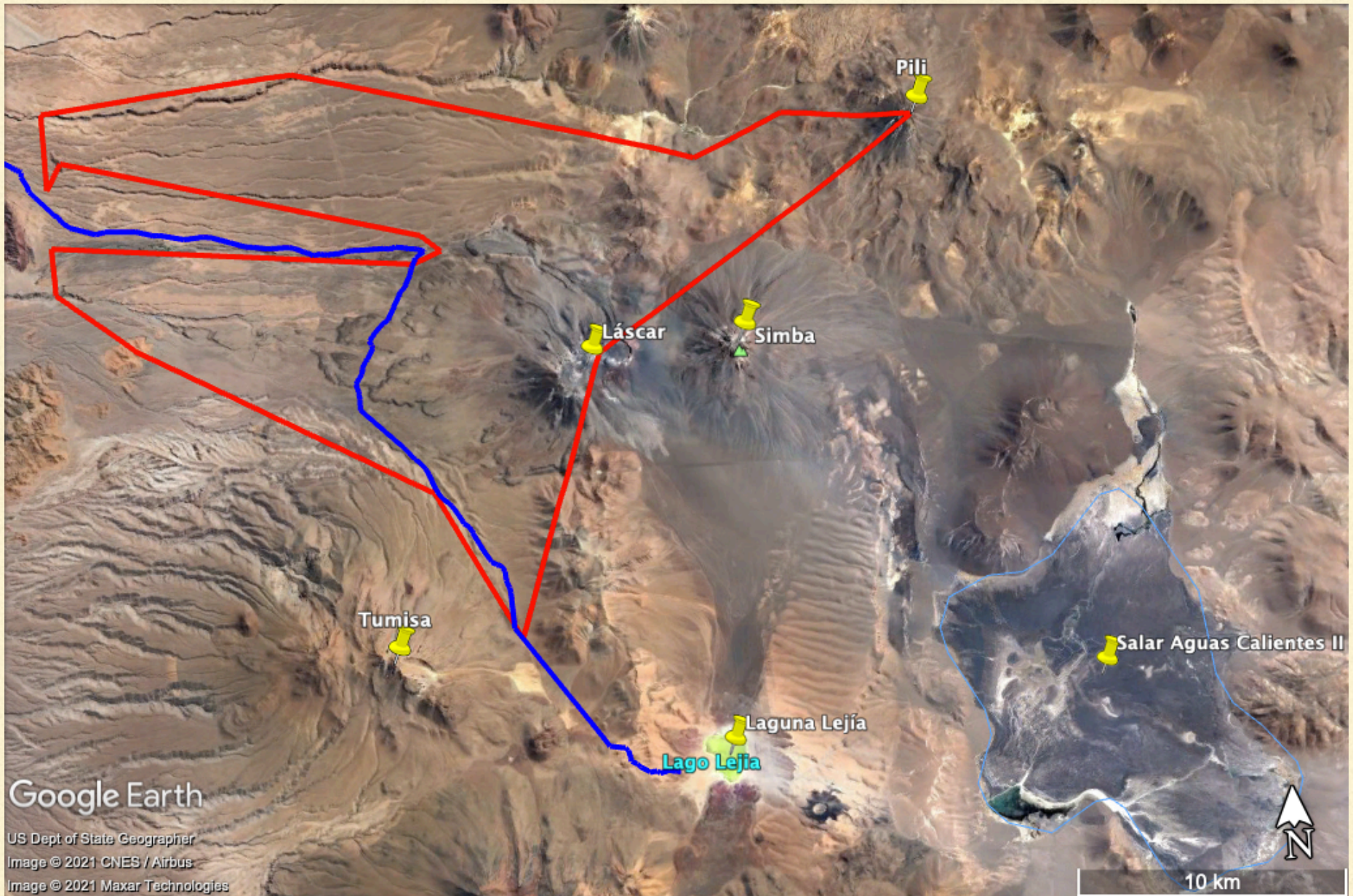

CANTERA DE LIPARITA TALABRE

Ministerio de Bienes Nacionales señala que área fue entregada a comunidad de Talabre mediante Cesión gratuita

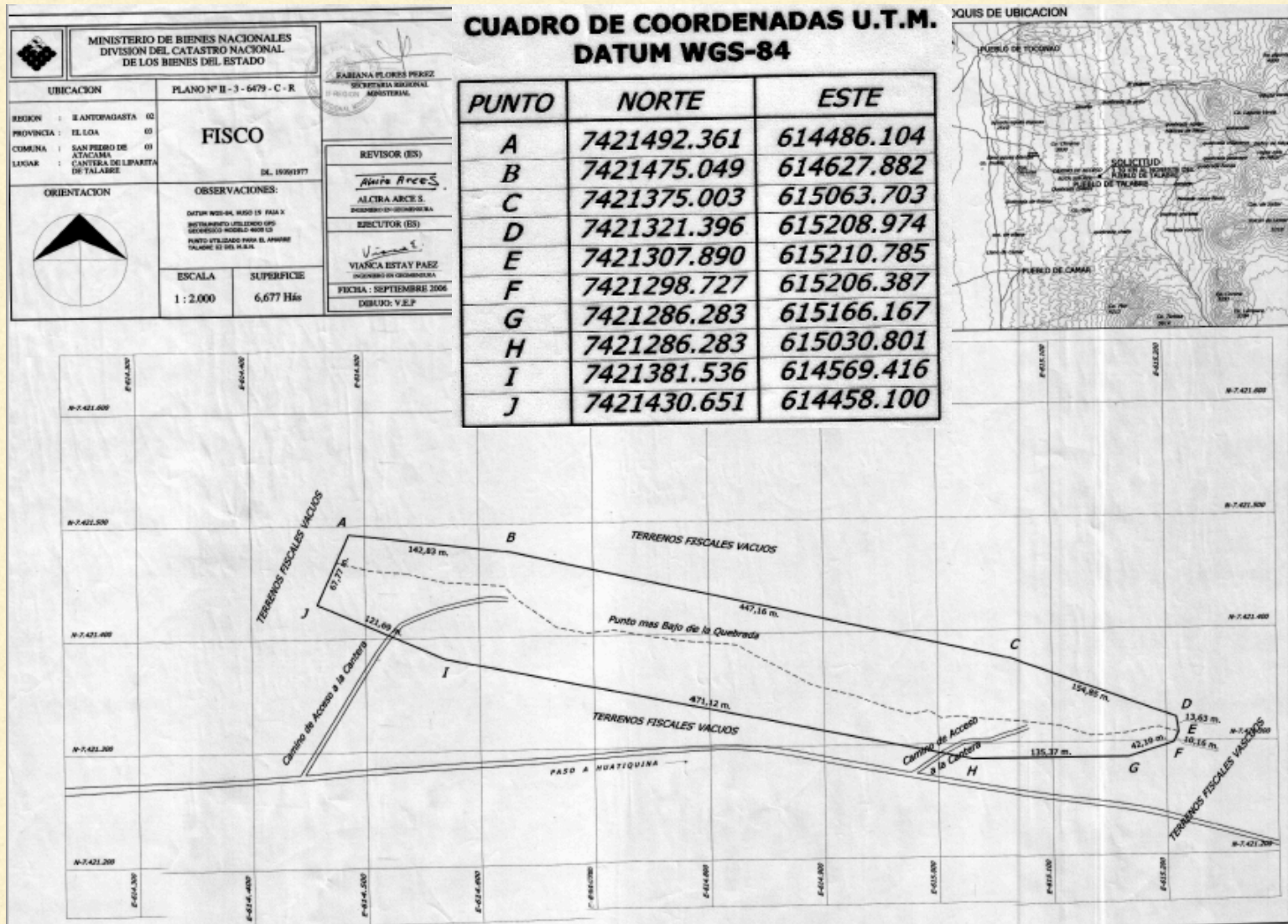

LOTEO EN PUEBLO DE TALABRE

Ministerio de Bienes Nacionales señala que área fue entregada a comunidad de Talabre mediante Concesión gratuita a 5 años

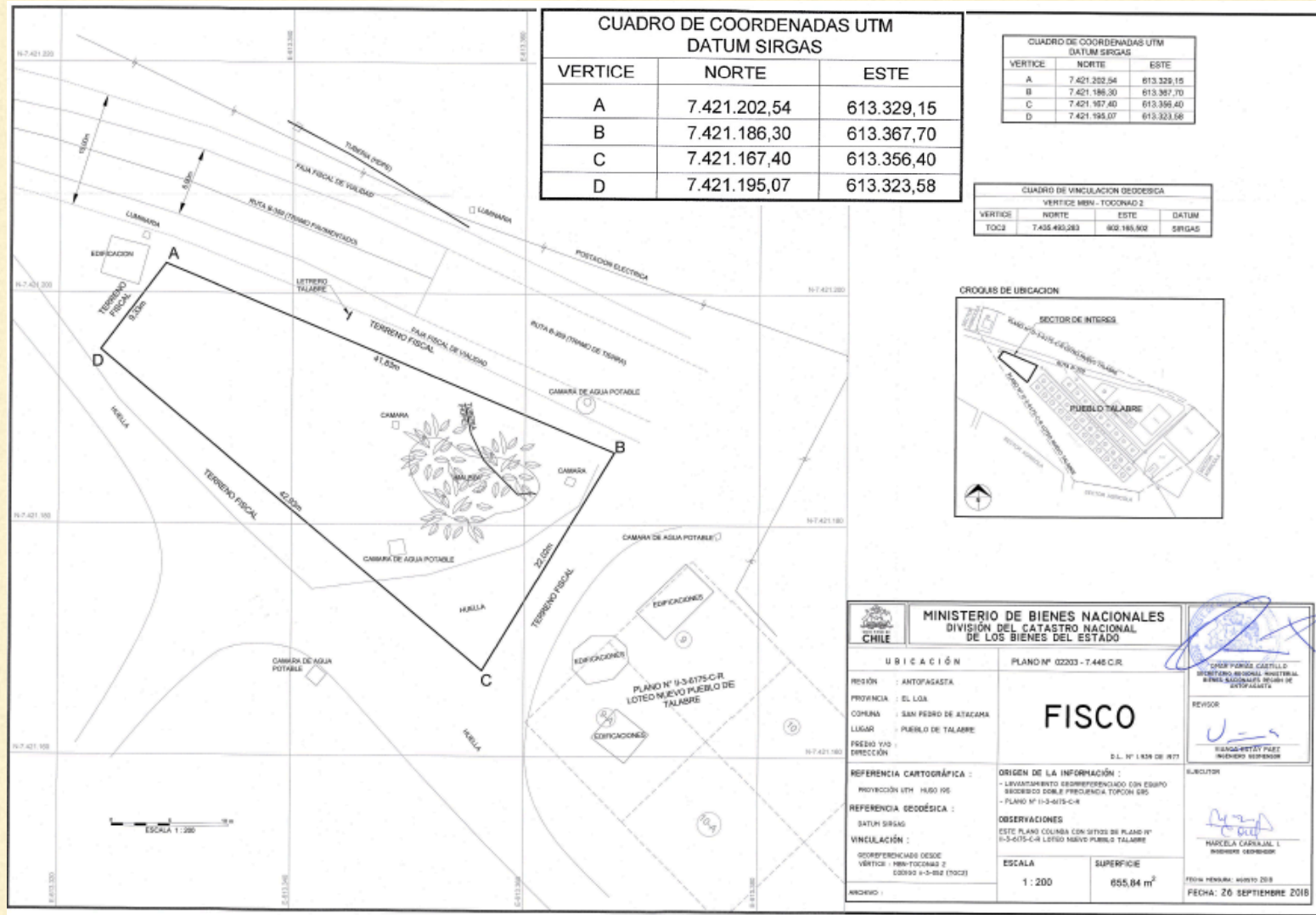

CANTERA + LOTEOS TALABRE



CUMBRE LÁSCAR

Pastoreo Láscar

Leyenda

Láscar



Google Earth

Image © 2020 CNES / Airbus
Image © 2020 Maxar Technologies

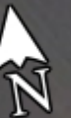

1 km

TERRENOS EN SECTOR DE LEJÍA ADMINISTRADOS POR EL ESTADO

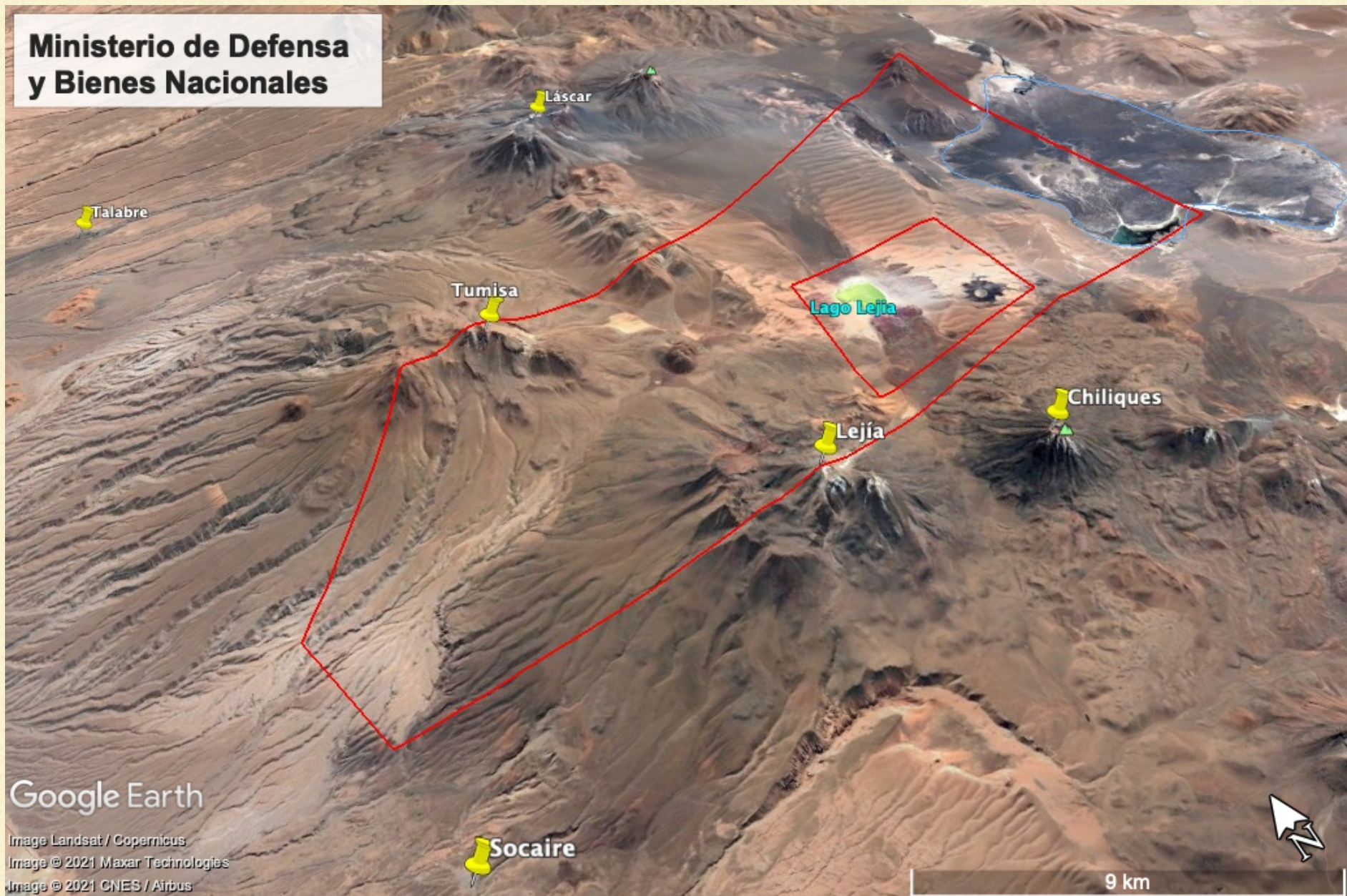

RELACIÓN DE TERRENOS ADMINISTRADOS POR EL ESTADO Y EL CAMPO DE PASTOREO DE TALABRE

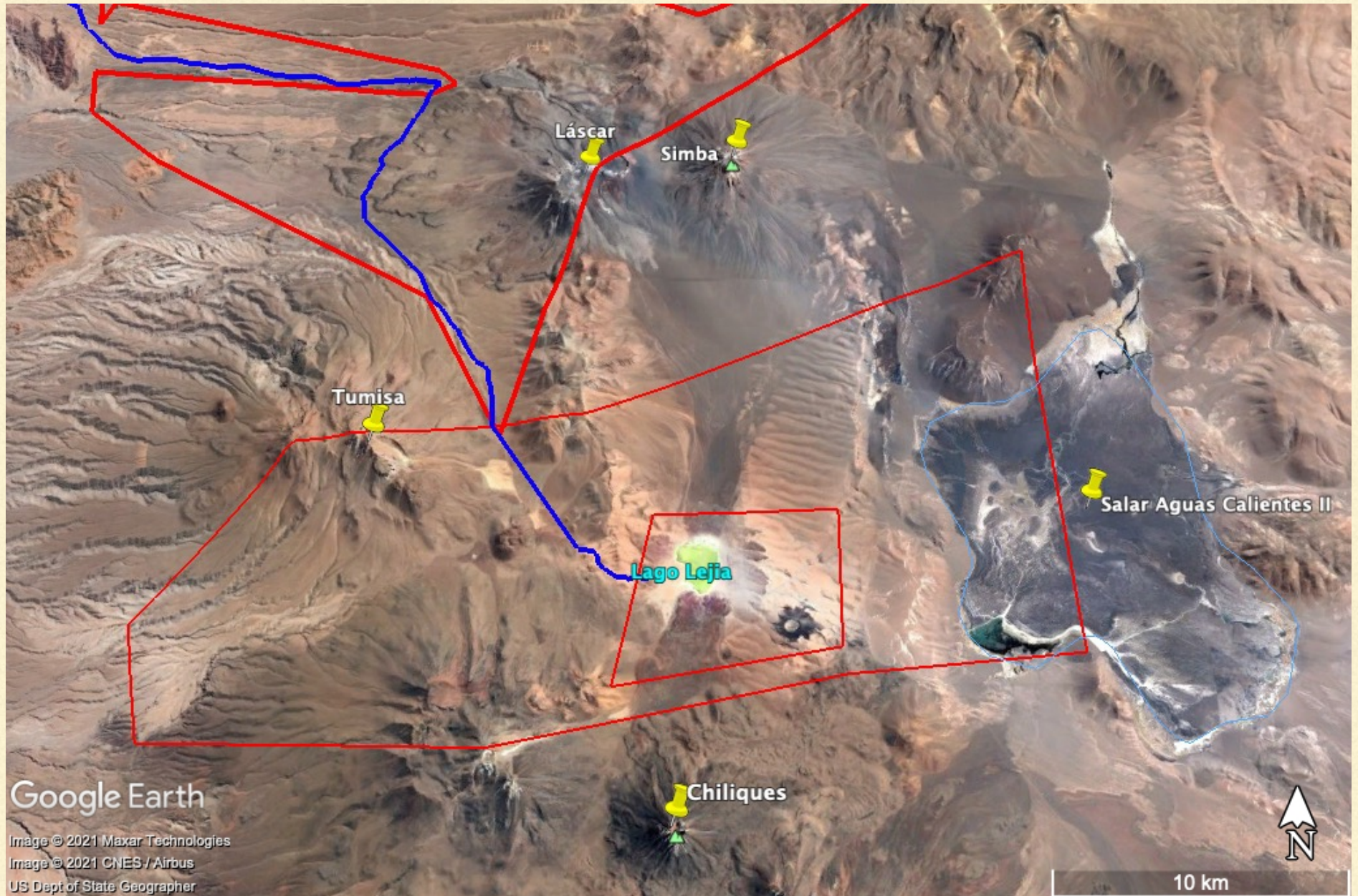

CAMPO DE PASTOREO ACAMARACHI - HECAR

Ministerio de Bienes Nacionales señala que área fue entregada a comunidad de Toconao mediante Concesión gratuita

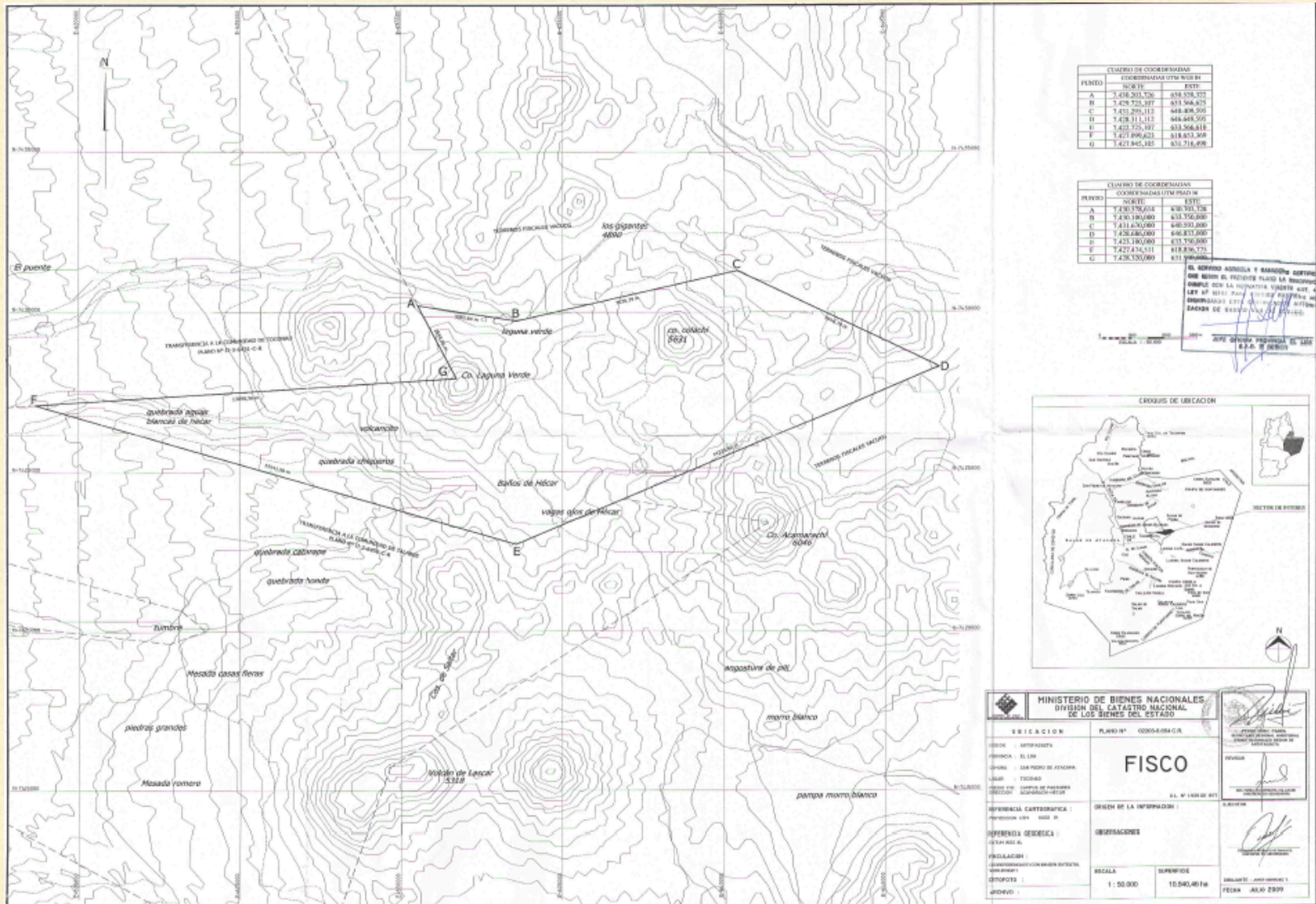

CAMPO PASTOREO ACAMARACHI - HECAR



ÁREA ADMINISTRADA EN CORDILLERA CENTRAL

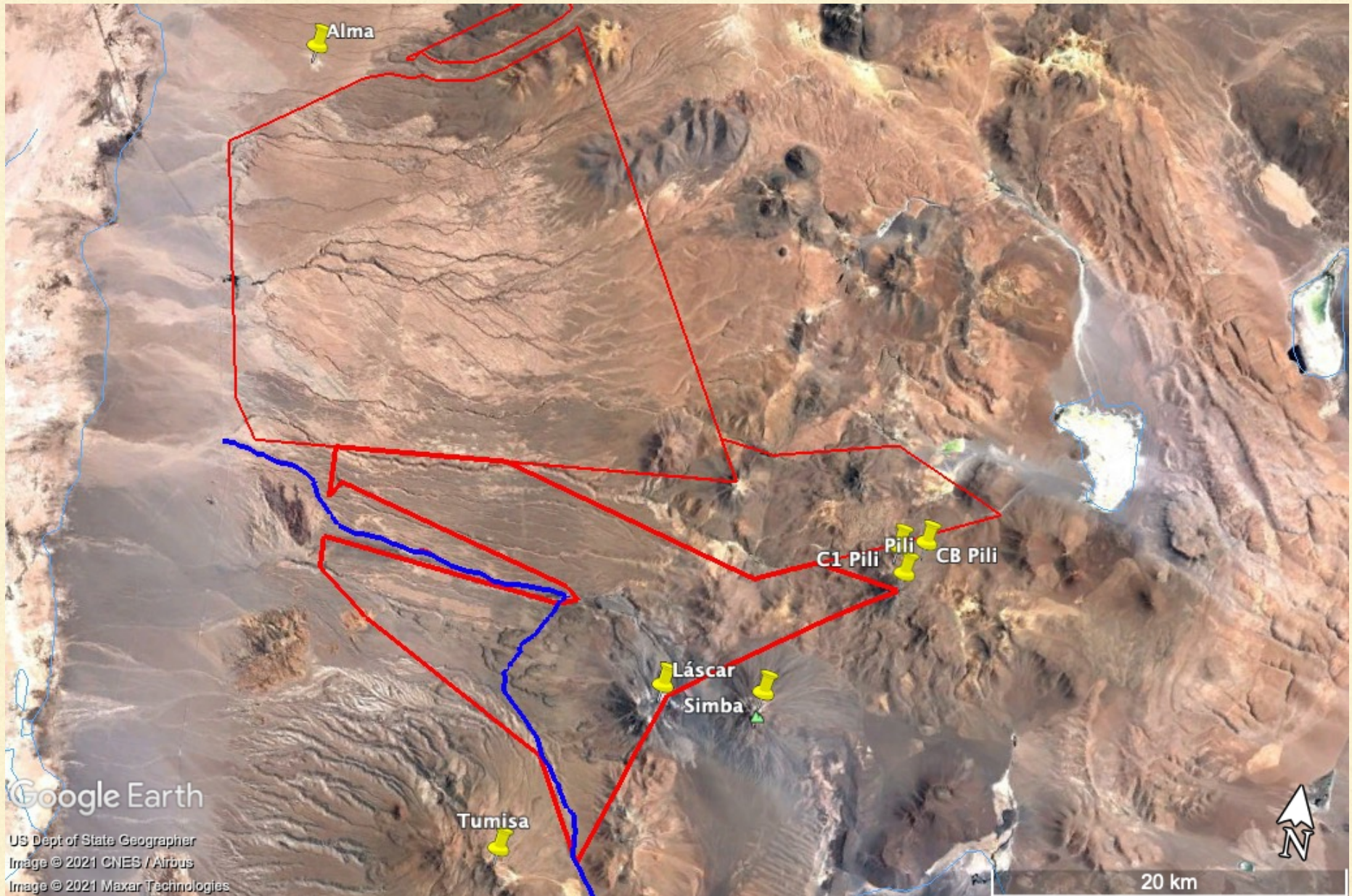

AFECTACIÓN AL PILI (ACAMARACHI)

Por Campo Pastoreo Talabre



AFECTACIÓN AL PILI (ACAMARACHI)

Por Campo Pastoreo Acamarachi - Hecar

